

**Comment accéder au Porte Document de votre ENT
depuis l'explorateur
de votre ordinateur personnel**

1

Pour qui : pour tout les utilisateurs de l'ENT (élèves, parents, professeurs, personnels non enseignants)

Pour quoi : permet d'accéder au Porte document de son ENT, depuis l'explorateur Windows de son ordinateur personnel, et d'y accéder comme à un disque dur local de votre ordinateur (protocole Webdav). On peut ainsi effectuer à l'aide de la souris du copier/coller, glisser/déposer, renommer, supprimer des fichiers et dossiers et modifier l'arborescence de son Porte document de façon bien plus fonctionnelle et rapide qu'à travers le Porte document de l'ENT.

Précautions il faut éviter les noms de fichiers ou dossiers comportant des caractères accentués, des espaces, des caractères spéciaux (crochets...), des noms trop longs...

Pour des raisons de sécurité et confidentialité, cette procédure est à effectuer sur votre ordinateur personnel ; évitez de l'employer sur une machine empruntée ou bien utilisée par plusieurs personnes.

Préalable (sous Vista ou XP), il convient d'abord d'installer sur votre machine la mise à jour de Microsoft **Webfldr-KB907306-FRA.exe** (Mise à jour de logiciels pour les dossiers Web), téléchargeable à l'adresse :

<http://www.microsoft.com/downloads/details.aspx?displaylang=fr&FamilyID=17c36612-632e-4c04-9382-987622ed1d64>

Attention : la création d'un favori réseau Webdav directement sous Vista ou XP peut se révéler très capricieuse, nécessitant souvent de se ré-authentifier plusieurs fois. Elle peut parfois même ne pas aboutir.

Gardez votre calme, une solution alternative plus fiable existe : utilisez alors Netdrive.

Table des matières :

0) Adresse de votre Porte document dans l'ENT	p 2
1) Sous Vista	p 3
2) Sous XP	p 6
3) Netdrive	p 8

0) Adresse de votre Porte document dans l'ENT

Une fois authentifié dans votre ENT, accédez à votre *Porte document*.

et cliquez sur **Vous êtes connecté à : Votre espace personnel** 

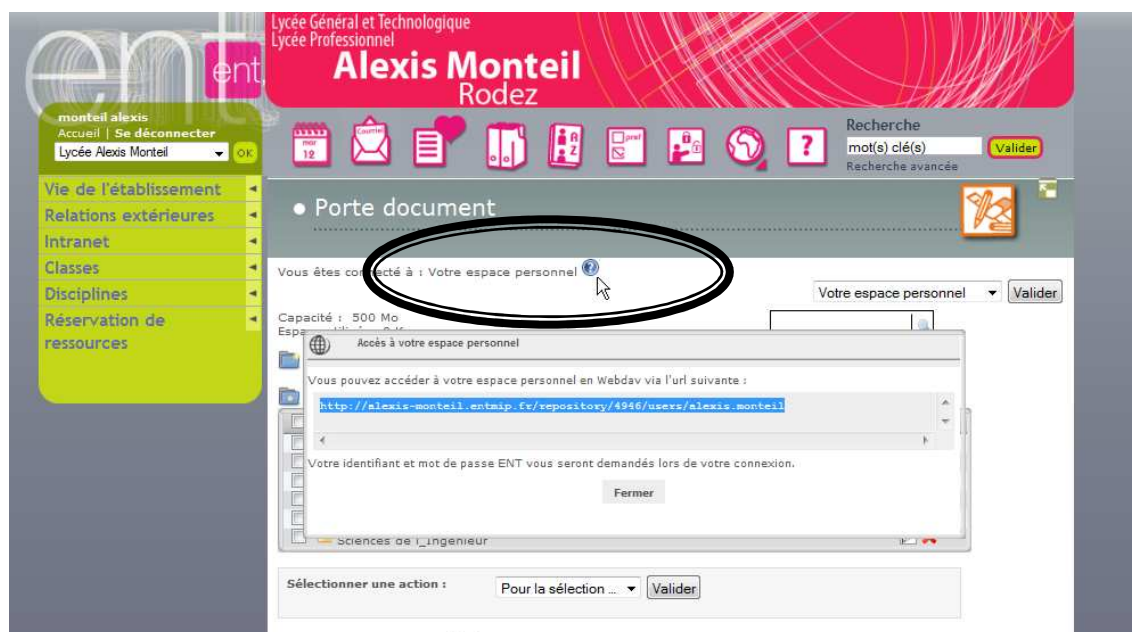

Dans la fenêtre qui s'ouvre, sélectionnez et copiez (Ctrl C) l'adresse d'accès à votre espace personnel.

Il s'agit maintenant de créer un favori réseau dans l'Explorateur de votre machine.

1) Sous Vista

Clic droit sur « Démarrer », puis sélectionnez « Explorer »

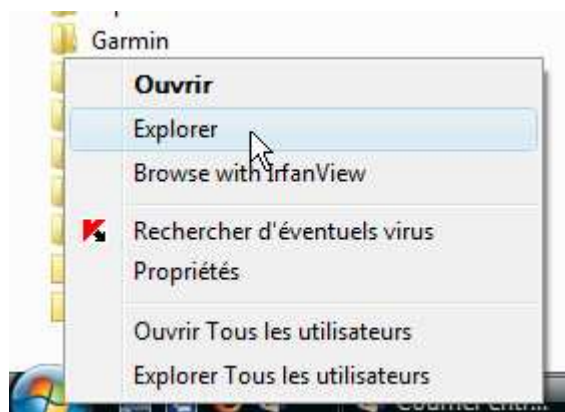

Dans la fenêtre de gauche, cliquez sur « Ordinateur », puis « Connecter un lecteur réseau ».

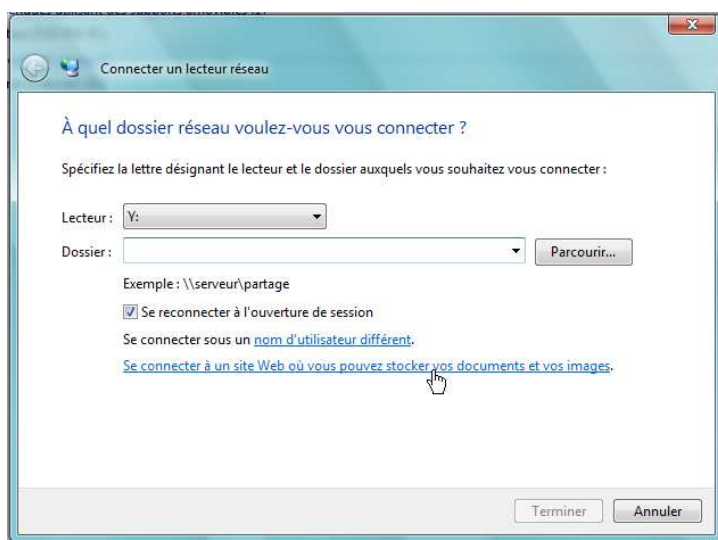
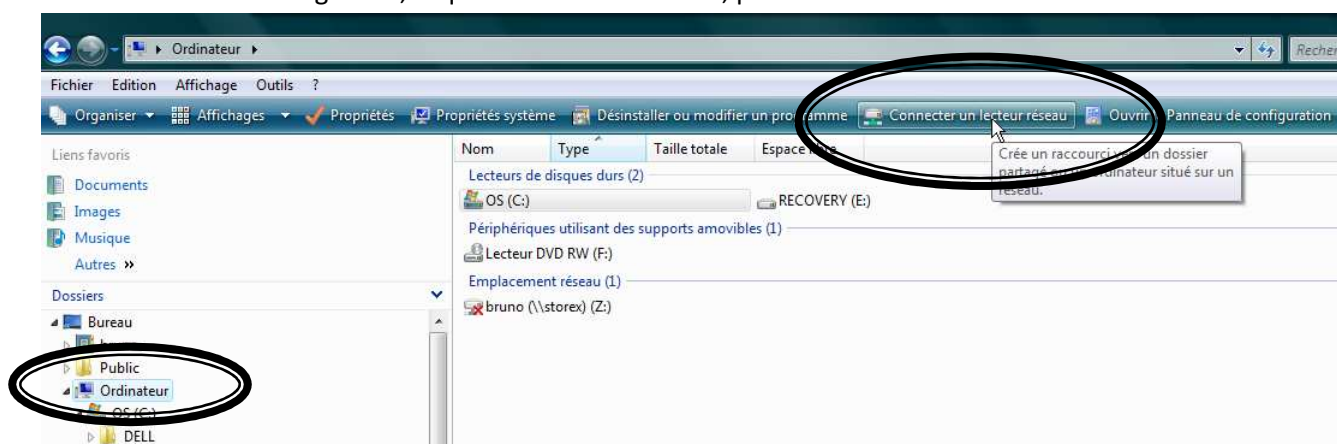

Cliquez ensuite sur :

« Se connecter à un site web où vous pouvez stocker vos documents et vos images »

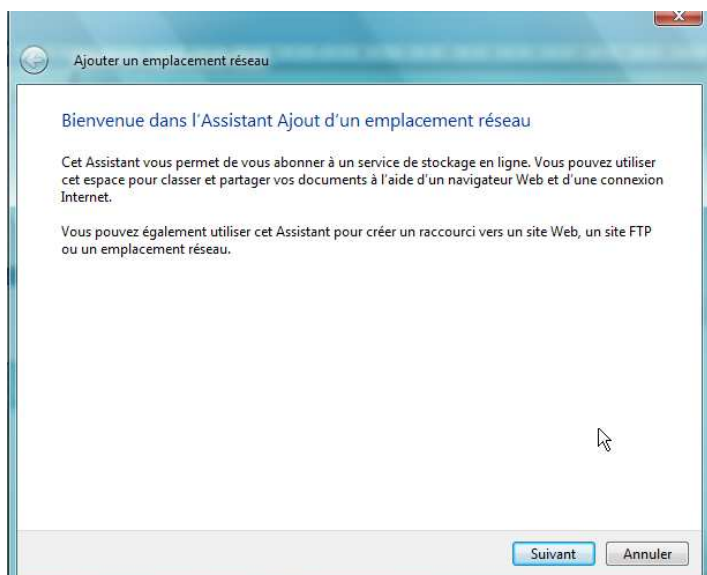

Ecran suivant...

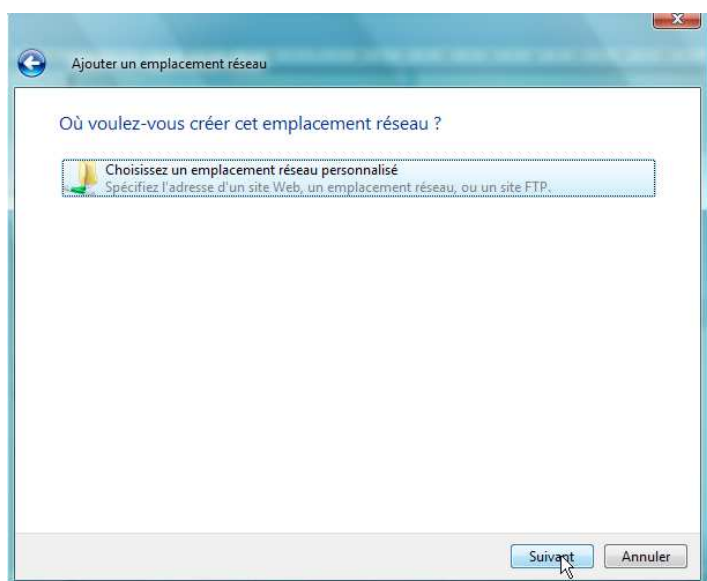

Ecran suivant...

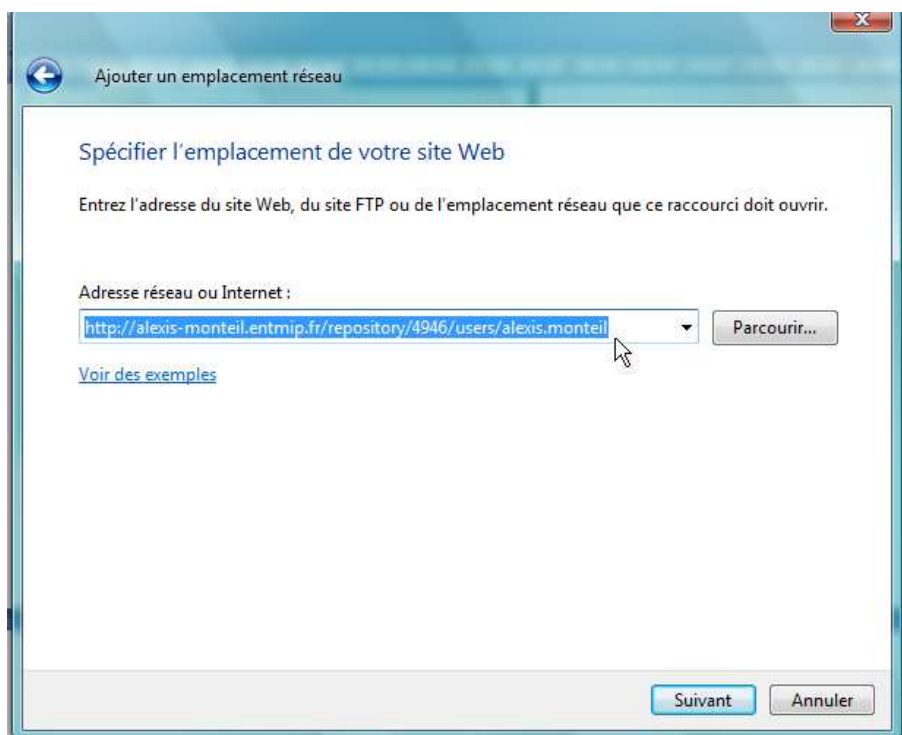

Coller (Ctrl V) alors l'adresse d'accès à votre espace personnel, que vous avez préalablement copiée, puis suivant...



Entrez identifiant et mot de passe de votre ENT.

Cochez « Mémoriser mon mot de passe » pour éviter de le retaper à chaque connexion, puis validez.

Il est parfois nécessaire de répéter plusieurs fois cette opération.

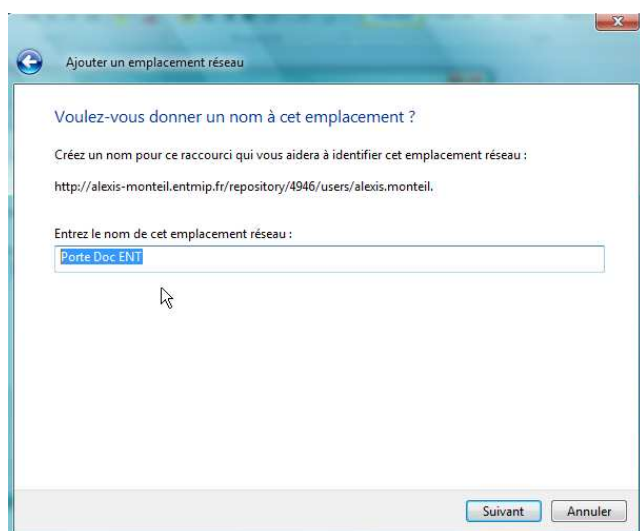

Nommez votre Favori réseau, « Porte Doc ENT » par exemple ici,

puis Suivant.....

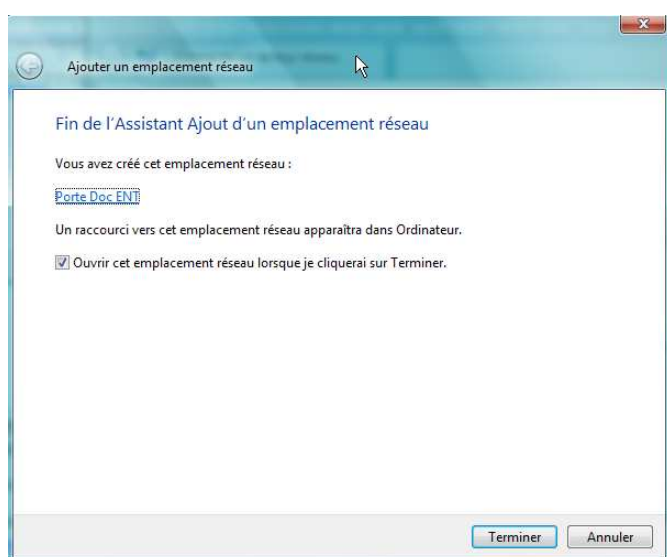

Cliquez sur « Terminer » pour accéder à votre Porte document ENT.

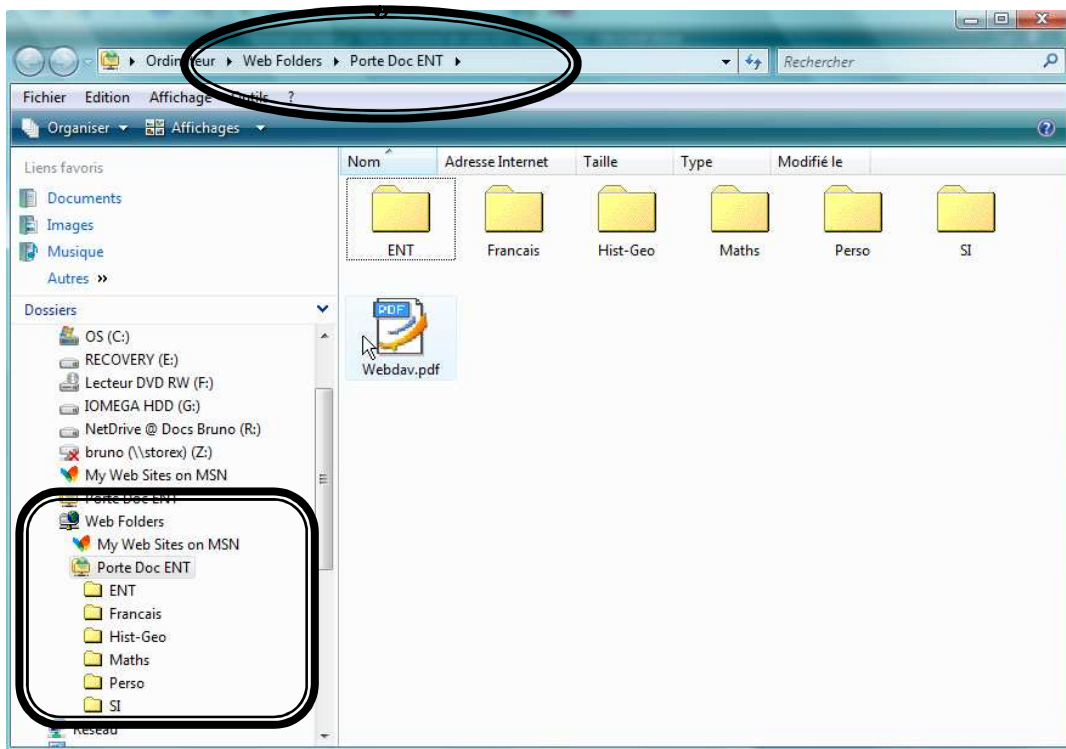

2) Sous XP

La procédure est similaire à la procédure sous Vista, « Lecteur réseau » ou « Emplacement réseau » étant remplacés dans les en-têtes des fenêtres par « Favori réseau ».

Quelques copies d'écran pour démarrer :

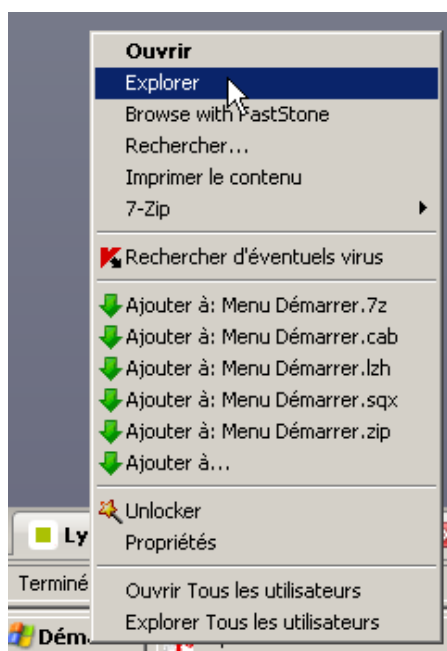

Clic droit sur « Démarrer », « Explorer »

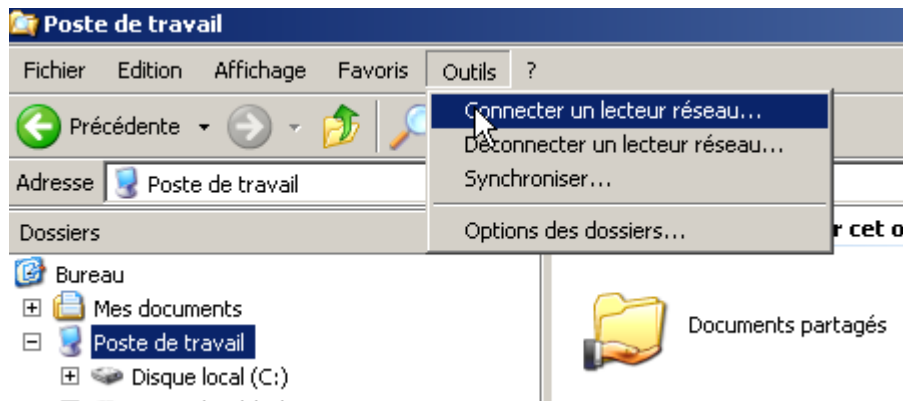

« Outils », « Connecter un lecteur réseau »

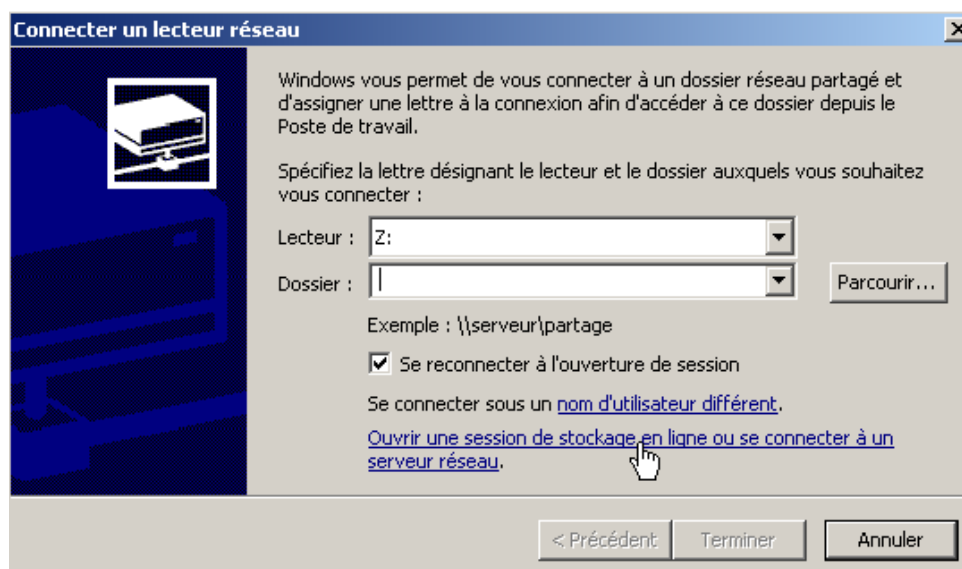

« Ouvrir une session de stockage en ligne ou se connecter à un lecteur réseau »

Puis la procédure est semblable en tous points à celle employée sous Vista.

3) Utilisation de Netdrive

Netdrive est un petit programme permettant de créer sur votre machine un lecteur virtuel (Webdav), de façon bien plus sûre que ne le fait Windows.

Il fonctionne sous Windows XP et Vista, et il est gratuit pour un usage personnel.

Télécharger la dernière version de Netdrive (1.0.8.11 du 12 Nov 2008 en avril 2009) à l'adresse : <http://netdrive.net/features.html>

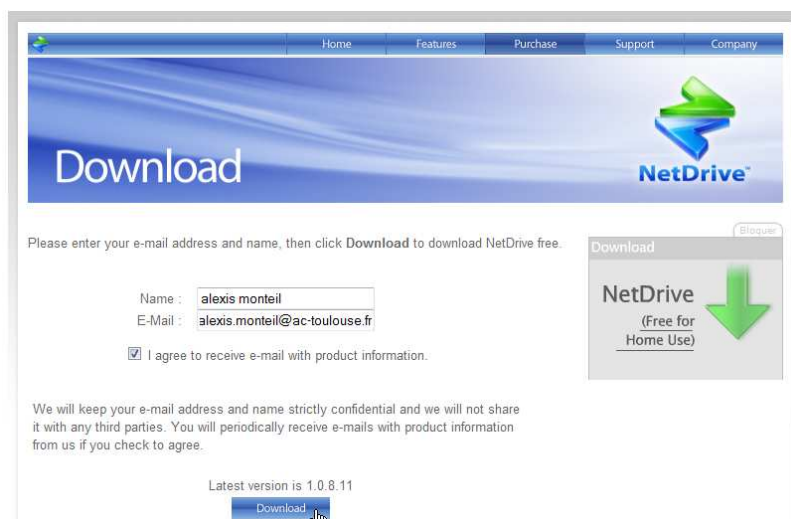

Vous devez compléter votre nom et mél.

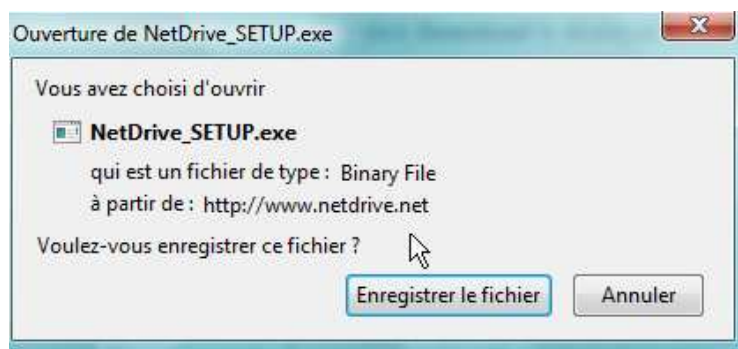

Enregistrez le fichier et exécutez- le.



Choix de la langue : Anglais (ou Coréen si vous préférez)



Acceptez les termes de la licence

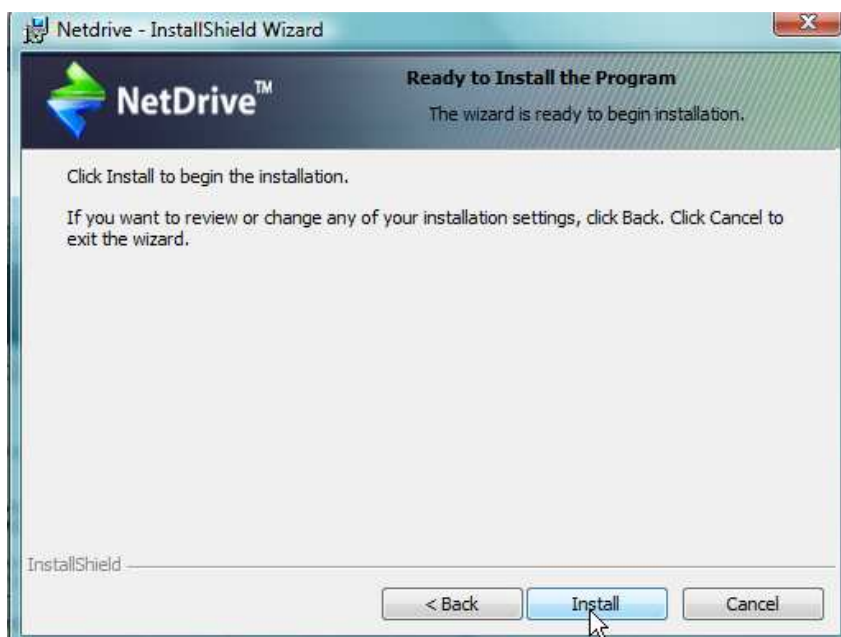

Ecran suivant

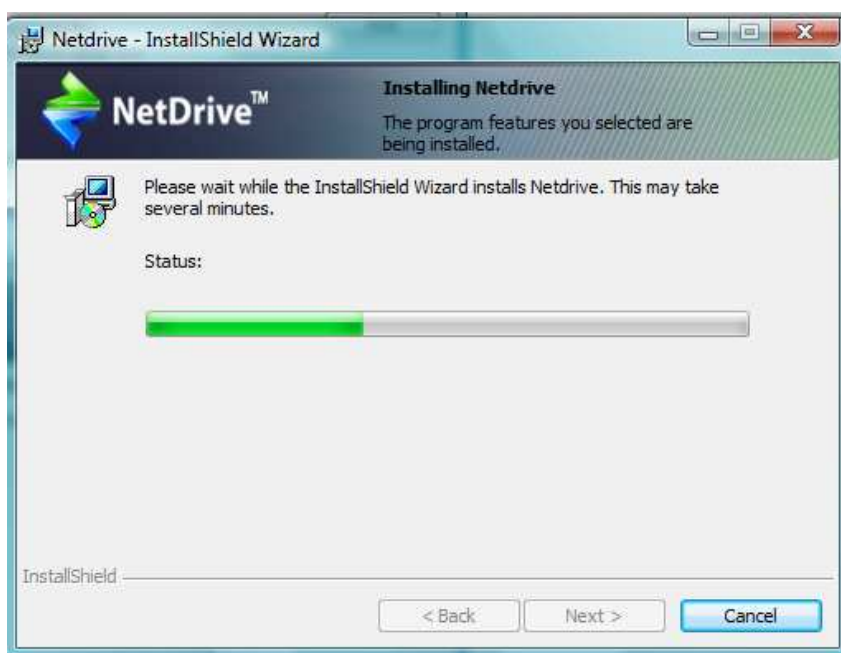

Installation en cours

Netdrive a créé un icône sur votre bureau



Lancez le programme ; un icône s'installe dans la barre d'icônes





Cliquez sur « New Site », et complétez les différents champs.

Site Name : nommez le par exemple « Porte Document ENT » (ou tout autre nom à votre convenance)

Site IP or URL : l'adresse d'accès à votre espace personnel que vous avez préalablement copiée.

soit ici <http://alexis-monteil.entmip.fr/repository/4946/users/alexis.monteil>

Si vous retirez en fin de chaîne votre identifiant, vous accédez à la racine de votre espace perso, sinon vous accédez directement au contenu.

Server type : choisissez « Webdav » (le port devient alors 80)

Drive : lettre au choix de votre lecteur distant

Account et Password : précisez votre identifiant et mot de passe ENT



Laissez décoché « Connect as anonymous ».

Cochez « Save Password » et « Automatic login when system starts ». Votre ordinateur se connectera automatiquement à votre lecteur distant lors de son démarrage.

Cliquez sur « Save » puis « Connect ».

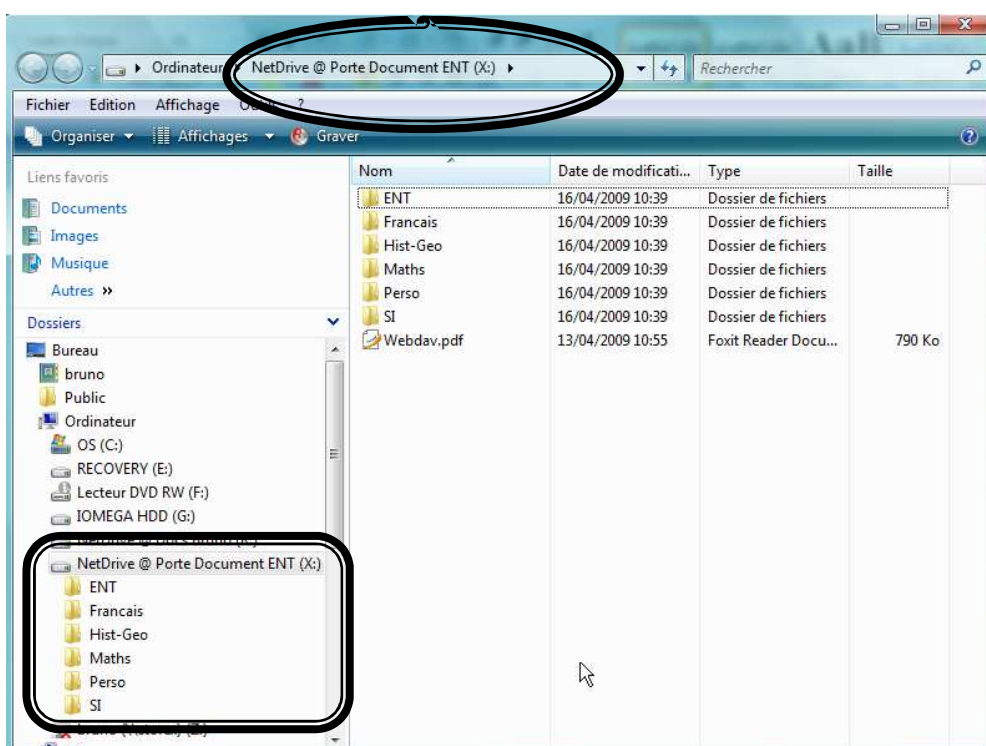

Vous êtes dans votre Porte document de l'ENT.